House Do House Do

家

ハウスドゥ!米子店

店舗数No.1 ハウスドゥ!は不動産売買専門フランチャイズで店舗数業界第1位です

毎日にトキメキをくれる「おうち」がズラリ!

2022 お家のバレンタインコレクション

2/5㊏6㊐・11㊎12㊏13㊐ 営業時間/AM10:00~PM5:00 水曜定休日〈土・日・祝営業〉

ご来店・見学はQRコードでのご予約がおすすめ!▶

QRコードからご予約の方に

Quoカード1,000円分 プレゼント

ご予約いただくと ➡ **待ち時間ゼロ!**でゆっくり相談できます! 内容・ご相談が**より詳しくお伝えできます!!**

バレンタインデー、今日しかないと思えば言えるかなぁ…「家買ってください。」

A

固定階段付きの小屋裏収納は使い勝手が便利♪

詳しくは 裏面3番をチェック!

B

コンパクトながら4LDKを実現。子育て世帯にオススメ!

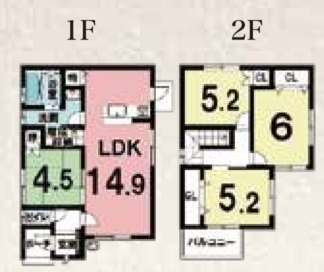

詳しくは 裏面4番をチェック!

C

無理のない合理的な間取りで4LDKを実現!

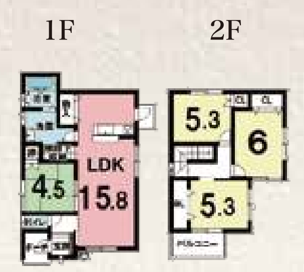

詳しくは 裏面5番をチェック!

D

15.8帖のリビングが家族が集まる憩いの場所に!

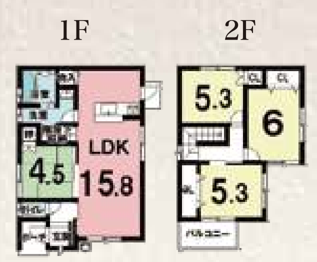

詳しくは 裏面6番をチェック!

E

合理的で無駄のない人気の間取りです

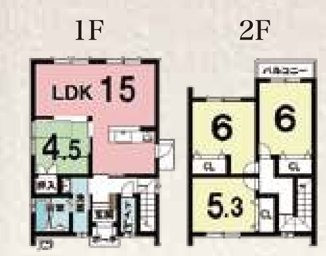

詳しくは 裏面7番をチェック!

F

ドライルーム完備で山陰の気候でもお洗濯らくらく♪

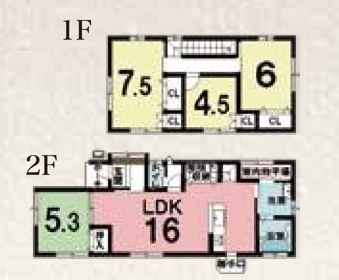

詳しくは 裏面8番をチェック!

G

サンルームのついたゆとりある間取り!

詳しくは 裏面9番をチェック!

H

子育て世帯にオススメです♪

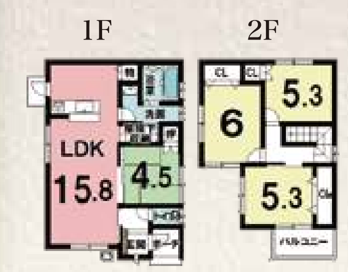

詳しくは 裏面10番をチェック!

2022 Valentine's day HouseDo 'OUCHI' Collection

ドゥハウス® 施工事例はこちら ▶

今月のお土産

数量限定! なくなり次第終了です!

チョコのお菓子プレゼント

※画像はイメージです

- ■新規アンケートご記入の方に限ります。
- ■万一プレゼントの在庫が終了した場合はご了承下さい。
- ■プレゼントは、売却または購入の不動産をお探しの方(本人または同居ご家族)が対象です。
- ■プレゼントは1家族様につき1回限りとさせていただきます。
- ■プレゼントは予告なく変更・廃止することがあります。(写真は実際の商品と異なる場合があります。)
- ■このキャンペーンはハウスドゥ!米子店のみの開催となります。

ハウスドゥ米子店には、お客様の「見たい」「知りたい」がいっぱい!!

価格別・校区別で探しやすい **パネルコーナー**

おもちゃ・DVDなど完備! **キッズコーナー**

見て触れて楽しめる **体験ショールーム**

気になる物件の **内覧ツアーできます!**

オンライン相談OK オンライン見学OK

全国692店舗 HOUSEDO

ハウスドゥ!米子店

〒683-0804 米子市米原7丁目15-27

☎0859-30-3100

営業時間 AM10:00~PM5:00

毎週水曜日が定休日です。 土曜・日曜・祝日営業しています!

ハウスドゥ米子 検索 http://www.housedo-yonago.jp/

宅地建物取引業者 免許番号 国土交通大臣(3)第8218号
一般建設業許可番号 国土交通大臣(般-30)第18110号

全国宅地建物取引業保証協会会員 不動産公正取引協議会会員

西日本ホーム株式会社

15台 大型駐車場完備!!

お店はこちら!

広告有効期限令和4年2月末日

House Do House Do

HOUSE DO ハウスドゥ！米子店

マイページサービス登録募集中！

チラシに掲載されていない物件情報まだまだあります！

全237物件 マイページに公開中！！

スマホからも登録OK！マイページ登録は今すぐコチラから▶

2月のおすすめ物件紹介 豊富な情報の中から厳選してご紹介!!

新築戸建 中古住宅 マンション 収益物件 土地情報

1 東福原5丁目 土地/50.05坪 建物/34.01坪
NEW
1F 2F
建築確認番号 第R03確建米00018号
価格2,798万円 4SLDK
月々のお支払い例 70,749円
3台 オール電化 ドライルーム
福米東小校区
木造2階建■備中屋前バス停徒歩4分■2022年3月末完成予定■現況/建築中■売主
2022年4月入居可能予定!
詳しくはホームページをチェック!
写真多数掲載中☆

2 新開7丁目 土地/45.19坪 建物/25.11坪
1F 2F
建築確認番号 第HP06-3513815号
価格2,480万円 4LDK
月々のお支払い例 62,708円
3台 オール電化 食洗機
福米西小校区
木造2階建■堀川三福中橋バス停徒歩4分■2022年3月完成予定■現況/建築中■売主
2022年4月入居可能予定!
詳しくはホームページをチェック!
写真多数掲載中☆

3 新開6丁目 土地/38.75坪 建物/24.54坪
小屋裏収納 1F 2F
建築確認番号 第020C確建米184号
価格2,298万円 3SLDK
月々のお支払い例 58,106円
3台 オール電化 小屋裏収納
福米西小校区
木造2階建■新開バス停徒歩5分■2021年6月築■現況/完成済■売主
内覧ご予約受付中
詳しくはホームページをチェック!
写真多数掲載中☆

4 長砂町 土地/39.23坪 建物/25.54坪
1F 2F
建築確認番号 第020C確建米202号
価格2,448万円 4LDK
月々のお支払い例 61,899円
3台 オール電化 食洗機
明道小校区
木造2階建■明道小学校入口バス停徒歩8分■2021年7月築■現況/完成済■売主
内覧ご予約受付中
詳しくはホームページをチェック!
写真多数掲載中☆

5 夜見町 土地/75.08坪 建物/26.48坪
1F 2F
建築確認番号 第021C確建米072号
価格2,298万円 4LDK
月々のお支払い例 58,106円
3台 オール電化 食洗機
弓ヶ浜小校区
木造2階建■樋口川バス停徒歩6分■2021年11月築■現況/完成済■売主
内覧ご予約受付中
詳しくはホームページをチェック!
写真多数掲載中☆

6 熊党 土地/57.97坪 建物/25.98坪
1F 2F
建築確認番号 第021C確建米088号
価格2,498万円 4LDK
月々のお支払い例 63,163円
3台 オール電化 食洗機
箕蚊屋小校区
木造2階建■浦津入口バス停徒歩3分■2021年12月築■現況/完成済■売主
内覧ご予約受付中
詳しくはホームページをチェック!
写真多数掲載中☆

7 熊党 土地/51.90坪 建物/26.61坪
1F 2F
建築確認番号 第021C確建米087号
価格2,448万円 4LDK
月々のお支払い例 61,899円
2台 オール電化 食洗機
箕蚊屋小校区
木造2階建■浦津入口バス停徒歩3分■2021年12月築■現況/完成済■売主
内覧ご予約受付中
詳しくはホームページをチェック!
写真多数掲載中☆

8 皆生5丁目 土地/49.99坪 建物/28.71坪
2F 1F
建築確認番号 第021C確建米115号
価格2,498万円 4LDK
月々のお支払い例 63,163円
2台 オール電化 ドライルーム
福生東小校区
木造2階建■リビンズ山根前バス停徒歩2分■2022年1月築■現況/完成済■売主
内覧ご予約受付中
詳しくはホームページをチェック!

9 中島2丁目 土地/50.69坪 建物/31.06坪
2F 1F
建築確認番号 第021C確建米163号
価格2,598万円 4SLDK
月々のお支払い例 65,692円
3台 オール電化 サンルーム
車尾小校区
木造2階建■中島バス停徒歩3分■2022年2月完成予定■現況/建築中■売主
2022年3月入居可能予定!
詳しくはホームページをチェック!
写真多数掲載中☆

10 旗ヶ崎9丁目 土地/49.16坪 建物/25.98坪
1F 2F
建築確認番号 第021C確建米164号
価格2,498万円 4LDK
月々のお支払い例 63,163円
3台 オール電化 食洗機
住吉小校区
木造2階建■マルイ安倍店バス停徒歩8分■2022年2月完成予定■現況/建築中■売主
2022年3月入居可能予定!
詳しくはホームページをチェック!
写真多数掲載中☆

11 彦名町 彦名小校区 土地/67.64坪 建物/27.04坪 3SLDK
商談中
1F 2F
月々のお支払い例 55,892円
2台 築浅 収納充実
木造2階建■粟島神社前バス停徒歩4分■2017年3月築■現況/空■媒介
価格1,980万円

12 祇園町2丁目 就将小校区 土地/61.36坪 建物/28.29坪 6K
2F 1F
月々のお支払い例 11,291円
洗浄
木造2階建■祇園町日ノ丸前バス停徒歩2分■1965年6月築■現況/空■媒介
価格400万円

13 上福原7丁目 福生西小校区 土地/80.3坪 建物/28.24坪 3DK
月々のお支払い例 22,251円
オール電化 平屋住宅 角地
木造平家建■福生西六区バス停徒歩3分■1972年08月築■現況/空■媒介
価格880万円

14 和田町 和田小校区 土地/41.01坪 建物/24.70坪 4DK
1F 2F
月々のお支払い例 12,642円
1台
木造2階建■下和田バス停徒歩2分■1987年03月築■現況/空■媒介
価格500万円

15 和田町 和田小校区 土地/109.13坪 建物/60.83坪 5SLDK
NEW
1F 2F
月々のお支払い例 40,456円
2台 2カ所 敷地広々
木造2階建■下和田バス停徒歩6分■1993年03月築■現況/空■媒介
価格1,600万円

16 境港市外江町 外江小校区 土地/299.77坪 建物/56.17坪 6DK
新価格
月々のお支払い例 32,871円
3台 平屋住宅
~~1,550万円~~
木造平家建■旧外江町交番バス停徒歩4分■1969年12月築■現況/空■媒介
価格1,300万円

17 境港市浜ノ町 境小校区 土地/100.02坪 建物/37.53坪 3LDK
2F 1F
月々のお支払い例 44,755円
3台 リフォーム済み 敷地広々
木造2階建■シンヤクドー前バス停徒歩3分■1978年01月築■現況/居住中■媒介
価格1,770万円

18 昭和町 明道小校区 土地/60.80坪 建物/37.26坪 3DK
1F 2F
月々のお支払い例 37,928円
3台 店舗付住宅
木造2階建■昭和町バス停徒歩1分■1984年7月築■現況/空■媒介
価格1,500万円

19 東福原7丁目 福米東小校区 土地/92.25坪 建物/37.79坪 6DK
1F 2F
月々のお支払い例 32,928円
1台 カーポート
RC造2階建■上福原バス停徒歩5分■1982年2月築■現況/空■媒介
価格1,500万円

20 榎原 尚徳小校区 土地/106.45坪 建物/25.39坪 6DK
2F 1F
月々のお支払い例 24,841円
2台 車庫あり 角地
木造2階建■榎原バス停徒歩12分■1975年11月築■現況/空■媒介
価格880万円

21 新開2丁目 福米西小校区 土地/47.02坪 建物/33.43坪 5LDK
NEW
1F 2F
月々のお支払い例 39,951円
4台 2カ所
木造2階建■サニーテニス前バス停徒歩5分■1997年08月築■現況/空■媒介
価格1,580万円

22 観音寺新町1丁目 車尾小校区 土地/67.82坪 建物/36.94坪 3SLDK
新価格
1F 2F
月々のお支払い例 58,106円
4台 2カ所
~~2,398万円~~
木造2階建■観音寺新町入口バス停徒歩1分■2002年12月築■現況/空■媒介
価格2,298万円

23 上後藤2丁目 住吉小校区 土地/53.72坪 建物/36.50坪 3LDK
1F 2F
月々のお支払い例 36,664円
2台 リフォーム済み
木造2階建■天使園入口バス停徒歩3分■1963年01月築■現況/空■媒介
価格1,450万円

24 境港市湊町 境小校区 土地/113.13坪 建物/72.37坪 8DK
月々のお支払い例 42,342円
2台 純和風 車庫あり
木造2階建■市場医院前バス停徒歩1分■1977年3月築■現況/居住中■媒介
価格1,500万円

25 祇園町2丁目 就将小校区 土地/88.02坪 建物/60.73坪 2K×6
事業用物件 オーナーチェンジ リフォーム歴あり
コンクリートブロック造2階建■祇園町バス停徒歩2分■1970年7月築■現況/賃貸中■媒介
価格500万円

26 旗ヶ崎7丁目 住吉小校区 土地/40.11坪 建物/36.37坪 借家2棟
事業用物件 事業用対応 角地
木造2階建■旗ヶ崎バス停徒歩4分■1985年5月築■現況/1棟は賃貸中■媒介
価格1,500万円

●当店は100%成功報酬のお店です。売買代金決済時に国土交通省で定める仲介手数料（売買代金の3%+6万円+消費税）が必要になります。●ローンの借入には審査がございます。借入できない場合もございますのでご了承ください。●詳細は担当者までお問い合わせください。

※掲載物件は令和4年1月31日現在のものです。万一価格の変更または売却済みの場合はご了承ください。※お支払い例は 当初10年1.0%・ボーナスなし・40年返済で算出しています。

「個人情報の取扱に関して」当社は、お客様の個人情報の重要性を認識し、個人情報保護に関する法令と社内規定等を役員を含む全ての従業者が遵守することにより、個人情報の適切な取扱と保護に努め、かつ確実な管理・運営に万全を尽くしております。

最新情報 306件以上公開中！

土地情報公開数183件以上！ 土地

27 東山町 啓成小校区 土地/267.71㎡ (80.98坪)
NEW
■昭和町バス停徒歩8分■地目/宅地■現況/更地■現況渡し■市街化区域■媒介
価格300万円

28 夜見町 弓ヶ浜小校区 土地/280.18㎡ (84.75坪)
■夜見新田バス停徒歩2分■地目/宅地■現況/古家付■更地渡し■調整区域■セットバック要■媒介
価格690万円

29 和田町 和田小校区 土地/231.00㎡ (69.87坪)
■和田農協前バス停徒歩3分■地目/畑■現況/雑種地■現況渡し■調整区域■媒介
価格150万円

30 境港市芝町 外江小校区 土地/1120.32㎡ (338.89坪)
■芝町南口バス停徒歩3分■地目/宅地■現況/古家付■現況渡し■調整区域■媒介
価格500万円

31 境港市夕日ヶ丘1丁目 中浜小校区 土地/311.36㎡ (94.18坪)
■健康シティ夕日ヶ丘バス停徒歩5分■地目/宅地■現況/更地■現況渡し■市街化区域■媒介
価格980万円

32 西伯郡日吉津村今吉 日吉津小校区 土地/253.46㎡ (76.67坪)
■イオン日吉津西館バス停徒歩13分■地目/宅地■現況/古家付■更地渡し■調整区域■セットバック要■12号案件■媒介
価格400万円

33 祇園町2丁目 就将小校区 土地/202.87㎡ (61.36坪)
■祇園町日ノ丸バス停徒歩2分■地目/宅地■現況/古家付■更地渡し■市街化区域■媒介
価格600万円

34 灘町3丁目 義方小校区 土地/324.63㎡ (98.20坪)
■灘町バス停徒歩2分■地目/宅地■現況/古家付■現況渡し■市街化区域■媒介
価格500万円

35 西伯郡大山町名和 名和小校区 土地/494.65㎡ (149.63坪)
■新坪田バス停徒歩6分■地目/宅地■現況/更地■現況渡し■区域外■媒介
価格650万円

36 美吉 成実小校区 土地/318.25㎡ (96.27坪)
■美吉バス停徒歩4分■地目/宅地■現況/更地■現況渡し■調整区域■セットバック要■北側隣地と一括売買■媒介
価格700万円

37 夜見町 弓ヶ浜小校区 土地/372.37㎡ (112.64坪)
■夜見上谷入口バス停徒歩5分■地目/宅地■現況/更地■現況渡し■調整区域■媒介
価格750万円

38 西伯郡伯耆町大殿 岸本小校区 土地/163.03㎡ (49.31坪)
■大寺上バス停徒歩2分■地目/宅地■現況/古家付■更地渡し■区域外■媒介
価格450万円

★公開中の情報の中には建築条件付の物件がございます。詳しくはお問い合わせ下さい。
〈建築条件付宅地〉売買契約後3ヶ月以内に売主と建築請負契約を結ぶことを停止条件として販売します。期間中に建築請負契約が締結されない場合は売買契約は白紙となり手付金等は全額返却します。

あなたの お家の売却はハウスドゥ！にお任せください。

家・不動産 買取ります

マンション 一戸建て 土地 収益物件
一部除外エリア・除外物もあります

即 価格提示 致します

安心の全国ネットワーク ハウスドゥ！692店舗

高価買取 広告無料 相談無料 地域密着 秘密厳守

売却物件大募集

売却数 3,611※ 物件の実績
※出雲店・松江店・米子店の合計（令和4年1月21日現在）

HOUSE DO 米子店 ハウスドゥ！加盟店は全て独立経営です
TEL 0859-30-3100
〒683-0804 米子市米原7丁目15-27 FAX 0859-30-3200
(社)全国宅地建物取引業保証協会 (社)鳥取県宅地建物取引業協会
(社)西日本不動産流通機構
西日本ホーム株式会社 宅地建物取引業者免許番号 国土交通大臣(3)第8218号 一般建設業許可番号国土交通大臣(般-30)18110号
ハウスドゥ米子 検索
https://www.housedo-yonago.jp/
仲介 全国版ハウスドゥサイト https://www.housedo.com/ フレッシュ情報続々掲載中！

広告有効期限：令和4年2月末日